

# Restructuration de l'UEAJ de la Fontaine au Roi

75011 Paris



**Maîtrise d'Ouvrage**  
Ministère de la Justice  
1, quai de la Corse  
75181 Paris Cedex 04  
01 44 32 83 24

**Assistance Maîtrise d'Ouvrage**  
BERIM  
149, avenue Jean Lolive  
93695 Pantin Cedex  
01 44 32 83 24

**Maîtrise d'Oeuvre (mandataire)**  
rh+ architecture  
2, rue Saint-Joseph  
75002 Paris  
01 42 72 92 82

**Bureau d'études SSI**  
NAMIXIS - SSICOR  
240, avenue Pierre Brossolette  
92240 Malakoff  
01 49 65 50 23

**Bureau d'Etudes T.C.E.**  
COTEC  
4, rue Grilles  
93500 Pantin  
01 48 43 38 36

**Bureau d'études acoustique**  
ALTIA  
5, rue de Cléry  
75002 Paris  
01 53 00 90 65

**Bureau d'études amiante**  
AMIEX  
127, rue Amelot  
75001 Paris  
06 50 20 16 60

## Détail Façade rue de la fontaine au roi

|          |                  |
|----------|------------------|
| Émetteur | rh+ architecture |
| Affaire  |                  |
| Phase    | PRO              |
| Lot      |                  |

|            |            |
|------------|------------|
| N°document | 1300.100   |
| Échelle    |            |
| Indice     |            |
| Date       | 01.09.2025 |



Restructuration de l'UEAJ de la Fontaine au Roi

Façade rue de la fontaine au roi

Émetteur rh+ architecture

Affaire

Phase

PRO

N°document 1300.101

Échelle 1 : 50

Indice

Date 01.09.2025

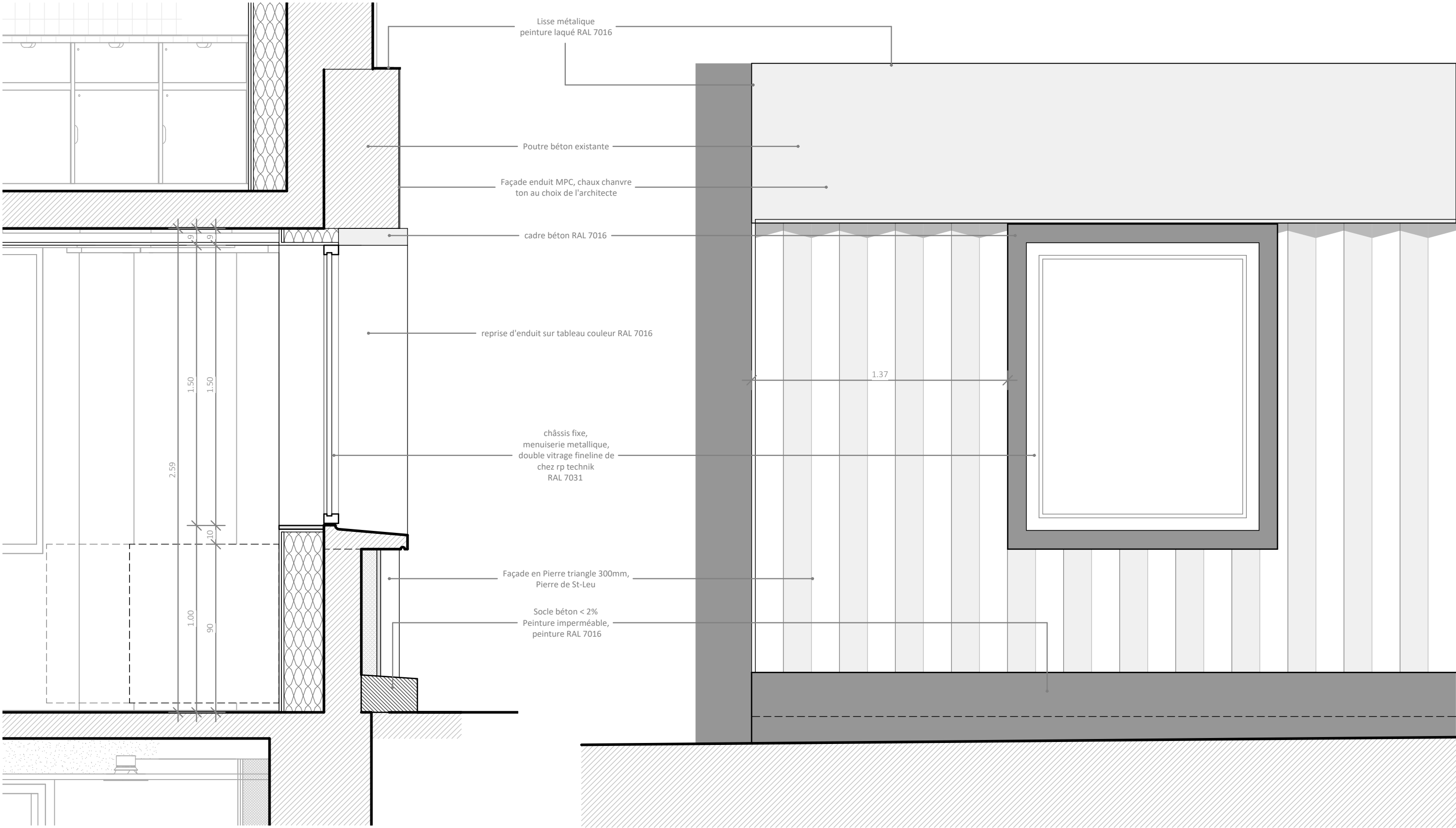

Restructuration de l'UEAJ de la Fontaine au Roi

## détail preparation froide / Coupe + façade

Émetteur rh+ architecture

Affaire

Phase

PRO

N°document 1300.102

Échelle 1 : 20

Indice

Date 01.09.2025

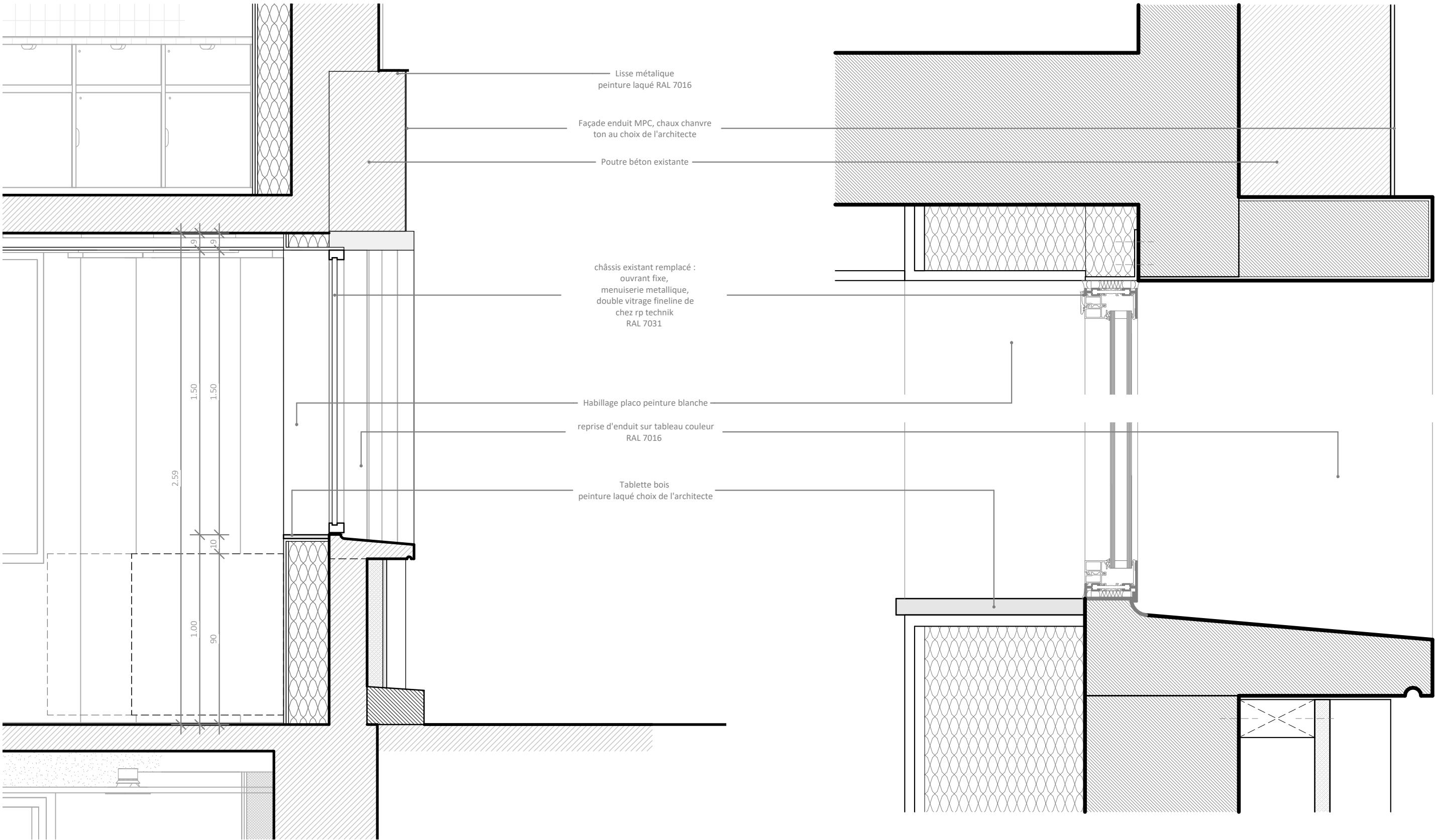

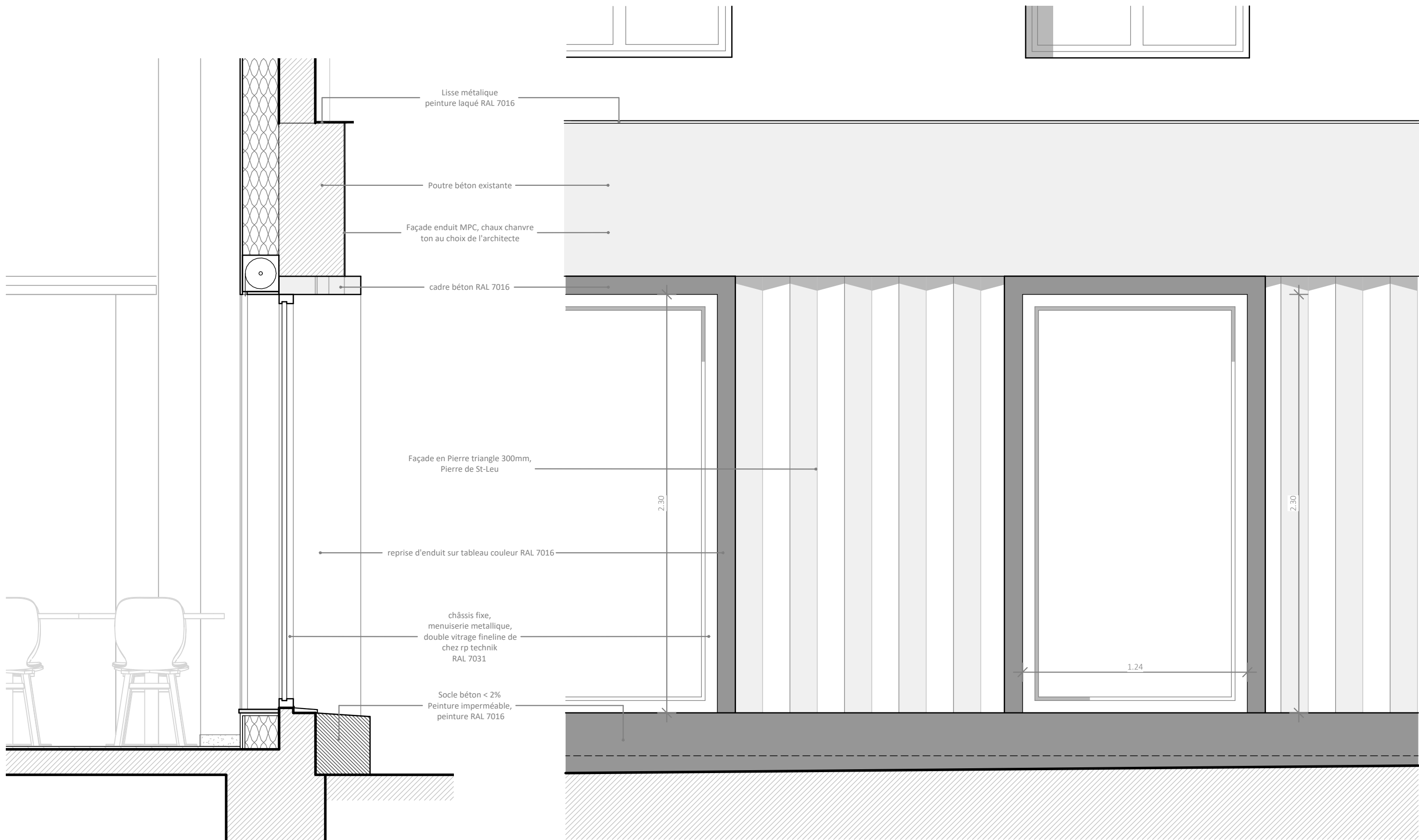

Restructuration de l'UEAJ de la Fontaine au Roi

## détail Salle / Coupe + façade

Émetteur rh+ architecture

Affaire

Phase

PRO

N°document 1300.104

Échelle 1 : 20

Indice

Date 01.09.2025

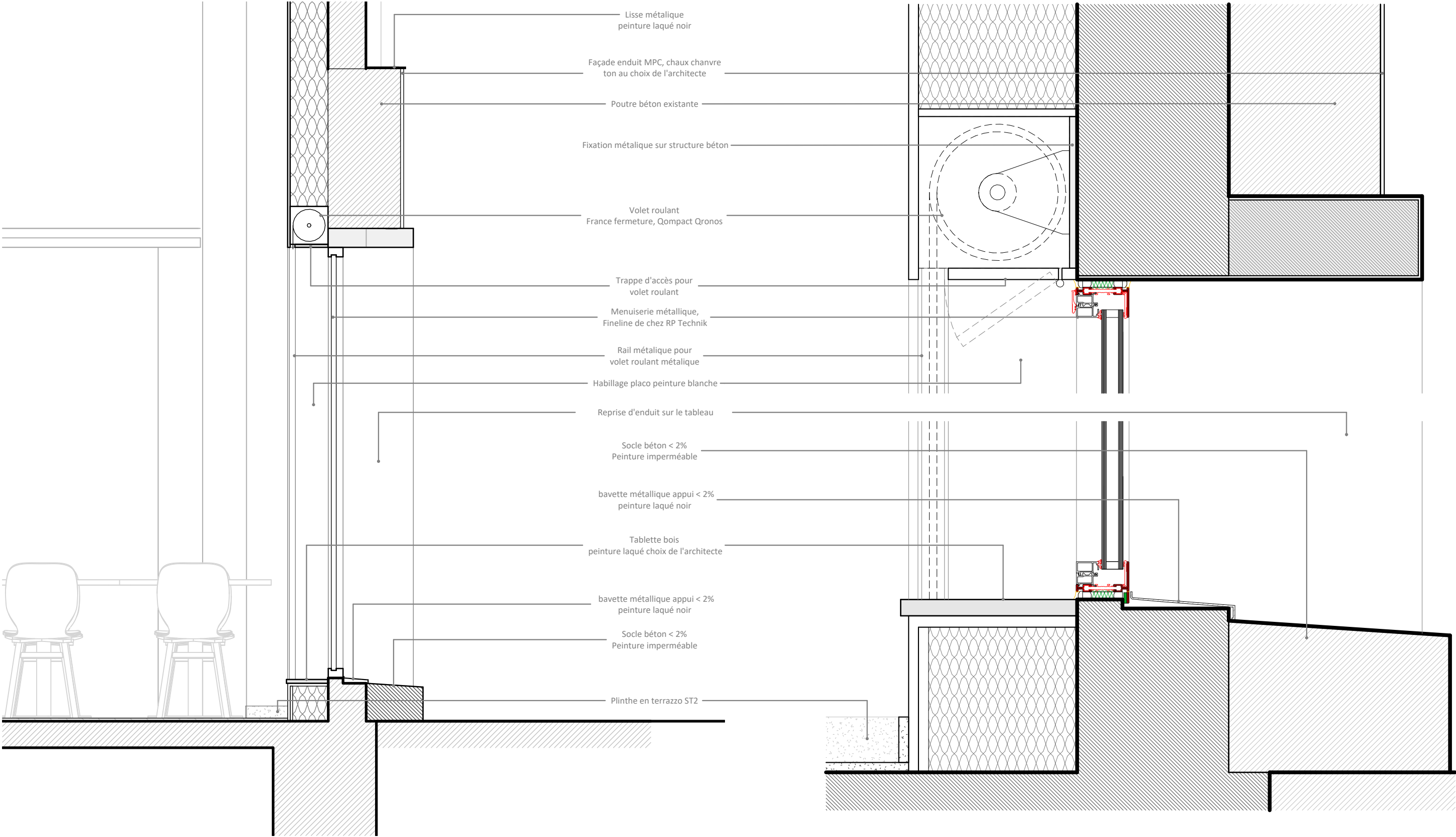

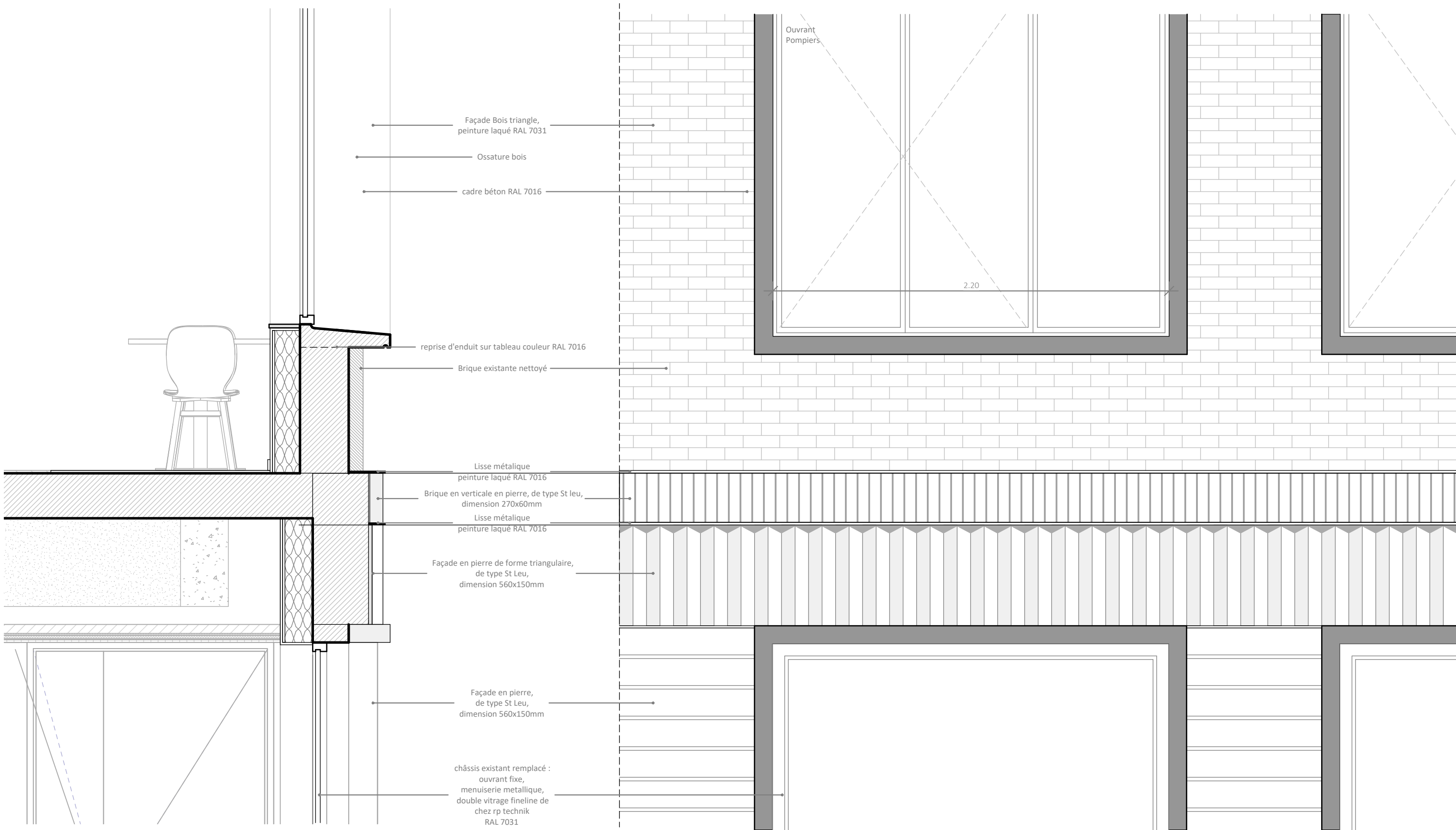

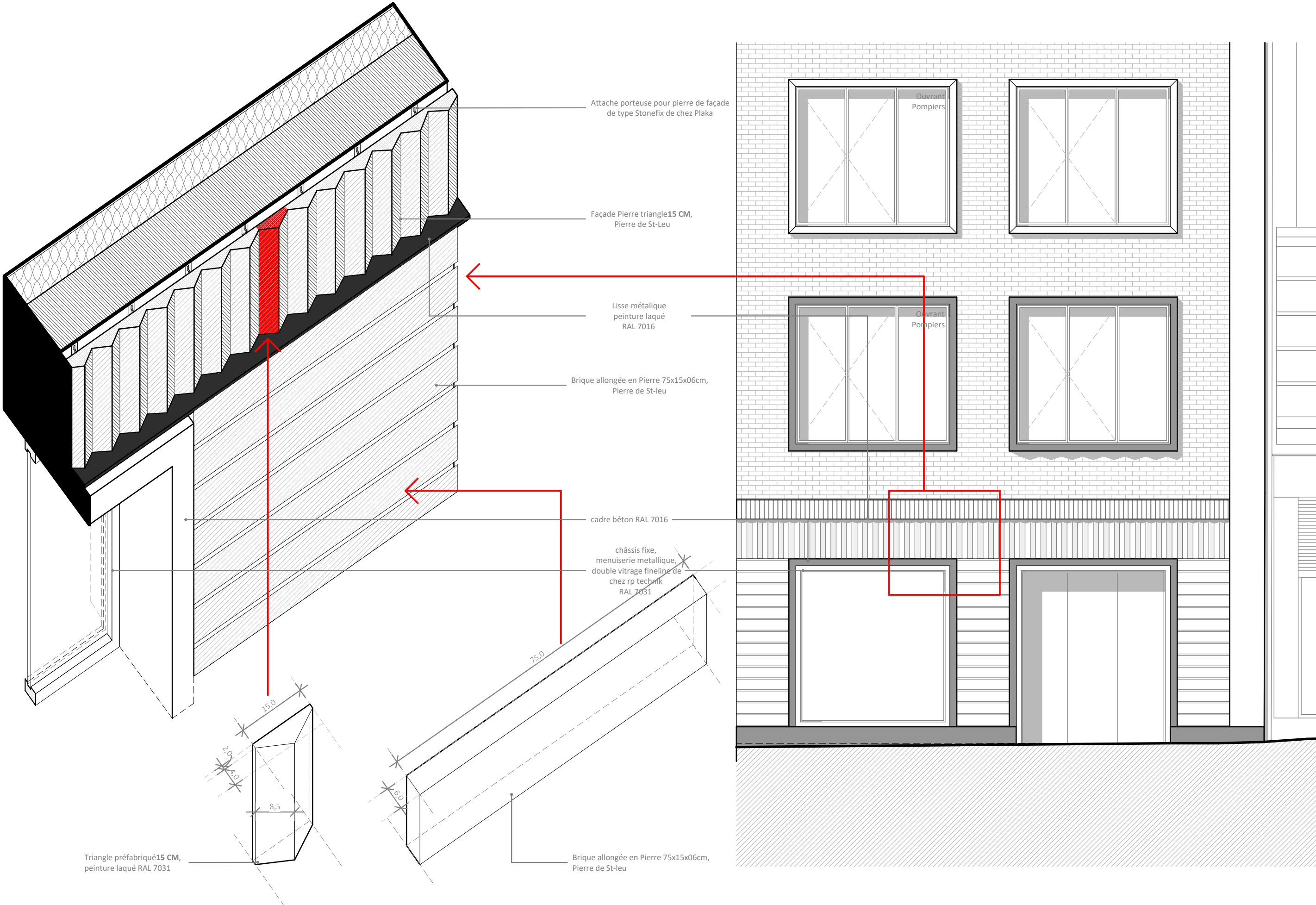



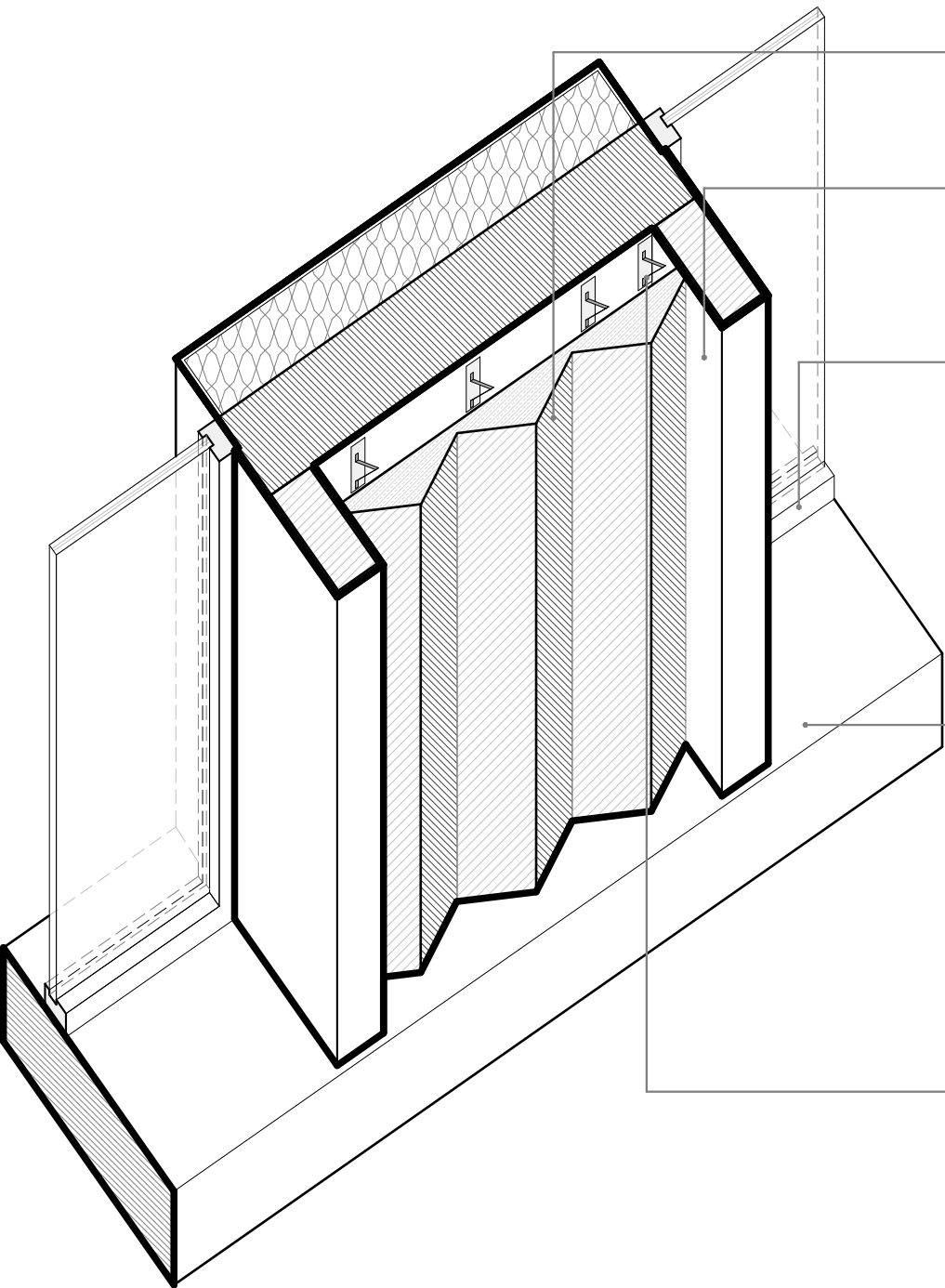

Façade en pierre triangle,  
Pierre de St-Leu

cadre béton RAL 7016

châssis fixe,  
menuiserie métallique,  
double vitrage fineline de  
chez rp technik  
RAL 7031

Socle béton,  
peinture RAL 7016

châssis fixe,  
menuiserie métallique,  
double vitrage fineline de  
chez rp technik  
RAL 7031

Attache porteuse pour  
pierre de façade de type  
Stonefix de chez Plaka

cadre béton RAL 7016

Façade en pierre triangle,  
Pierre de St-Leu

